



MUNICÍPIO DE ALJEZUR  
CÂMARA MUNICIPAL

## EDITAL

*Nº16/2016*

***COLOCAÇÃO DE SINALIZAÇÃO DE TRÂNSITO  
RUA CAPITÃO SALGUEIRO MAIA E RUA DR. MENDONÇA E  
COSTA - FREGUESIA DE ALJEZUR***

José Manuel Velhinho Amarelinho, Presidente da Câmara Municipal de Aljezur

*Faz saber que:*

A Câmara Municipal de Aljezur, na sua reunião de 23 de fevereiro de 2016, deliberou proceder à colocação de sinalização de trânsito, nos locais e conforme anexos ao presente edital:

Para constar se passou o presente edital e outros de igual teor, que vão ser afixados nos lugares públicos do costume.

Aljezur, 1 de março de 2016.

O Presidente da Câmara,

  
- José Manuel Velhinho Amarelinho -





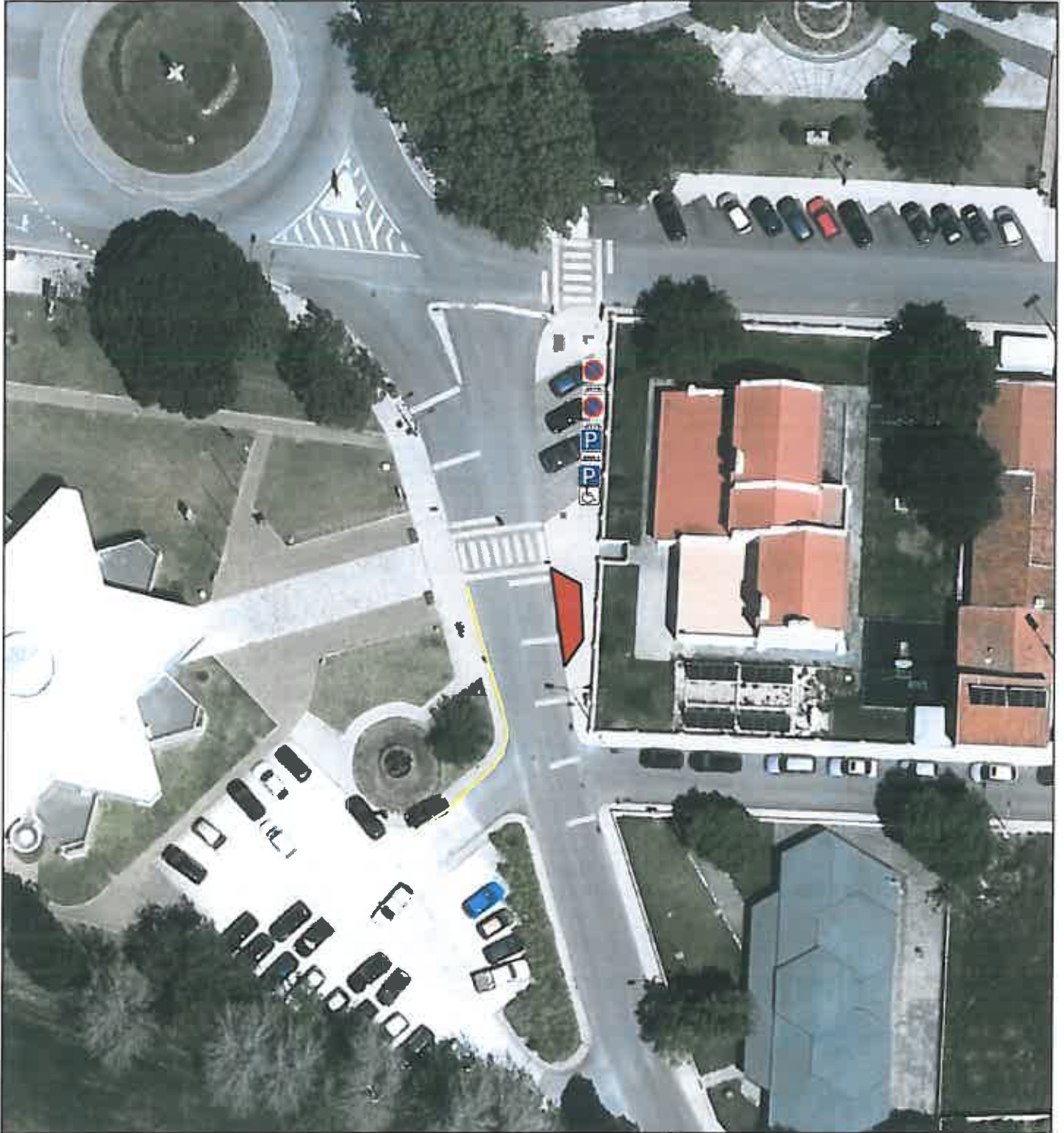

-59000



-59000

**Legenda**

-  C15+Mod 7d+Mod 8 - Estacionamento proibido + Modelos 7d e 8
-  H1a+Mod 10b - Estacionamento autorizado + Modelo 10b (Casa da Criança)
-  H1a+Mod 11d - Estacionamento autorizado + Modelo 11d
-  Construção de Passeio
-  Sinalização Horizontal



1:500

5 0 5 10 m

PT-TM06/ETRS89  
Elipsóide de referência:GRS80  
Projeção cartográfica: Transversa de Mercator  
Lat origem das coord retang: 39° 40' 05" 73 N  
Long origem das coord retang: 08° 07' 59" 19 W





**Legenda**

sinais\_propostos



H1a+Mod 11d - Estacionamento autorizado + Modelo 11d



Zona de Proibição de parar e estacionar

Estacionamento

Guarda em madeira

M13

