



MUNICÍPIO DE ALJEZUR
CÂMARA MUNICIPAL

EDITAL

Nº49/2014

COLOCAÇÃO DE SINALIZAÇÃO DE TRÂNSITO FREGUESIA DE BORDEIRA

José Manuel Velhinho Amarelinho, Presidente da Câmara Municipal de Aljezur

Faz saber que:

A Câmara Municipal de Aljezur, na sua reunião de 27 de maio de 2014, deliberou proceder à colocação de sinalização de trânsito, nos locais e conforme anexo ao presente edital:

Para constar se passou o presente edital e outros de igual teor, que vão ser afixados nos lugares públicos do costume.

Aljezur, 28 de maio de 2014.

O Presidente da Câmara,

- José Manuel Velhinho Amarelinho -

ANEXO I

FREGUESIA DE BORDEIRA

2.Carrapateira

a) Identificação de localidade

2 Sinais de identificação de localidade (N1a)

Carrapateira

2 Sinais de fim de localidade (N2a)

~~**Carrapateira**~~

A serem colocados no início e fim de localidade

b) Cruzamento com Estrada da Praia (Praia da Bordeira)

Indicação de âmbito urbano

⇒ Direção Aljezur- Carrapateira

1 sinal Indicação de âmbito urbano(J3b)

Vila do Bispo



1 sinal de Indicação de âmbito urbano (J3a)



Amado



1 sinal de Indicação de âmbito urbano (J3a)



Bordeira



1 sinal de Indicação de âmbito urbano (J3a)



Pontal da Carrapateira



⇒ Direção Carrapateira – Aljezur

1 sinal Indicação de âmbito urbano (J3b)

Aljezur



1 sinal de Indicação de âmbito urbano (J3a)



Bordeira

1 sinal de Indicação de âmbito urbano (J3a)



Pontal da Carrapateira

ANEXO II

FREGUESIA DE BORDEIRA

⇒ **Direção estrada da Praia – EN268**

1 Sinal de STOP (B2)

Para substituir o existente



c) Sinalização para entroncamento de acesso a praia do Amado (EN268)

⇒ **Direção Praia do Amado – (EN268)**

1 Sinal de direção de via de acesso (J2)



1 Sinal de direção de via de acesso (J2)



1 Sinal de STOP (B2)

Neste entroncamento não existe sinal de STOP



1 sinal de Indicação de âmbito urbano (J3a)



1 sinal de Indicação de âmbito urbano (J3a)



Estes dois últimos sinais serão para colocar junto ao sinal de indicação de âmbito urbano com inscrição "Amado" já existente.

ANEXO III

FREGUESIA DE BORDEIRA

3. Tramelo

a) Caminho Municipal Espinhaço de Cão – Reguengo

⇒ **Direção Reguengo – Espinhaço de Cão**

1 Sinal de direção de via de acesso (J2)



1 Sinal de direção de via de acesso (J2)



1 Sinal de direção de via de acesso (J2)



1 Sinal de direção de via de acesso (J2)



⇒ **Direção Espinhaço de Cão – Reguengo**

1 Sinal de direção de via de acesso (J2)



1 Sinal de direção de via de acesso (J2)



1 Sinal de direção de via de acesso (J2)



1 Sinal de direção de via de acesso (J2)





-67500

Legenda

Sinais de Trânsito (2.c)

- Sinais de direcção de via de acesso (J2)
- Sinal de STOP (B2)
- Sinais de indicação de âmbito urbano (J3a)

1:1000

10 0 10 20 m



PT - Tm06/ETRS89 (European Terrestrial Reference System 89)
Projeção Transversa de Mercator
Elipsóide GRS80



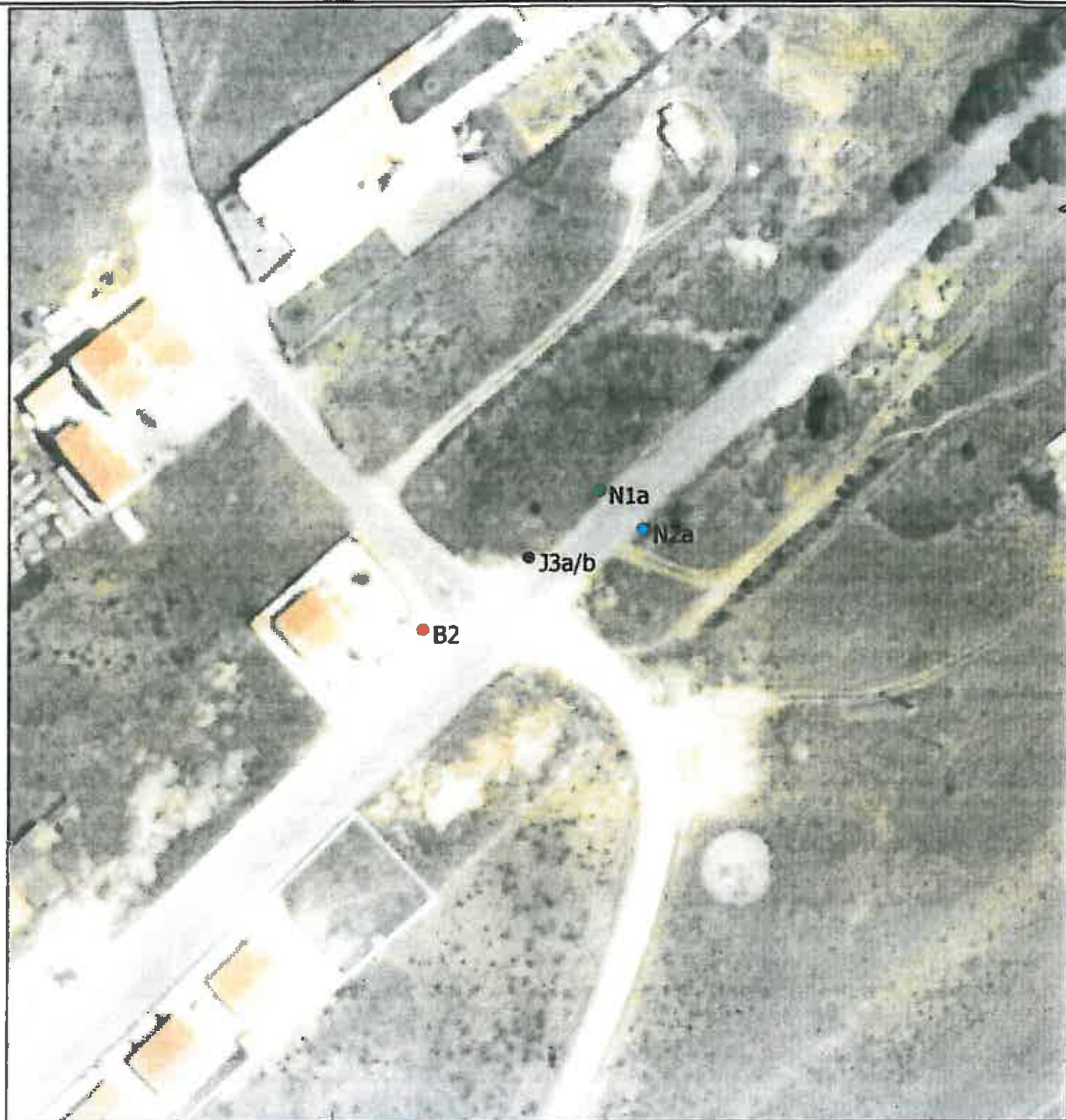

Legenda

Sinais de Trânsito (2.a)

- Sinais de identificação de localidade (N1a)
- Sinais de fim de localidade (N2a)

Sinais de Trânsito (2.b)

- Sinal de STOP (B2)
- Sinais de indicação de âmbito urbano (J3a/b)

1:1000

10 0 10 20 m

PT - Tm06/ETRS89 (European Terrestrial Reference System 89)
Projeção Transversa de Mercator
Elipsóide GRS80



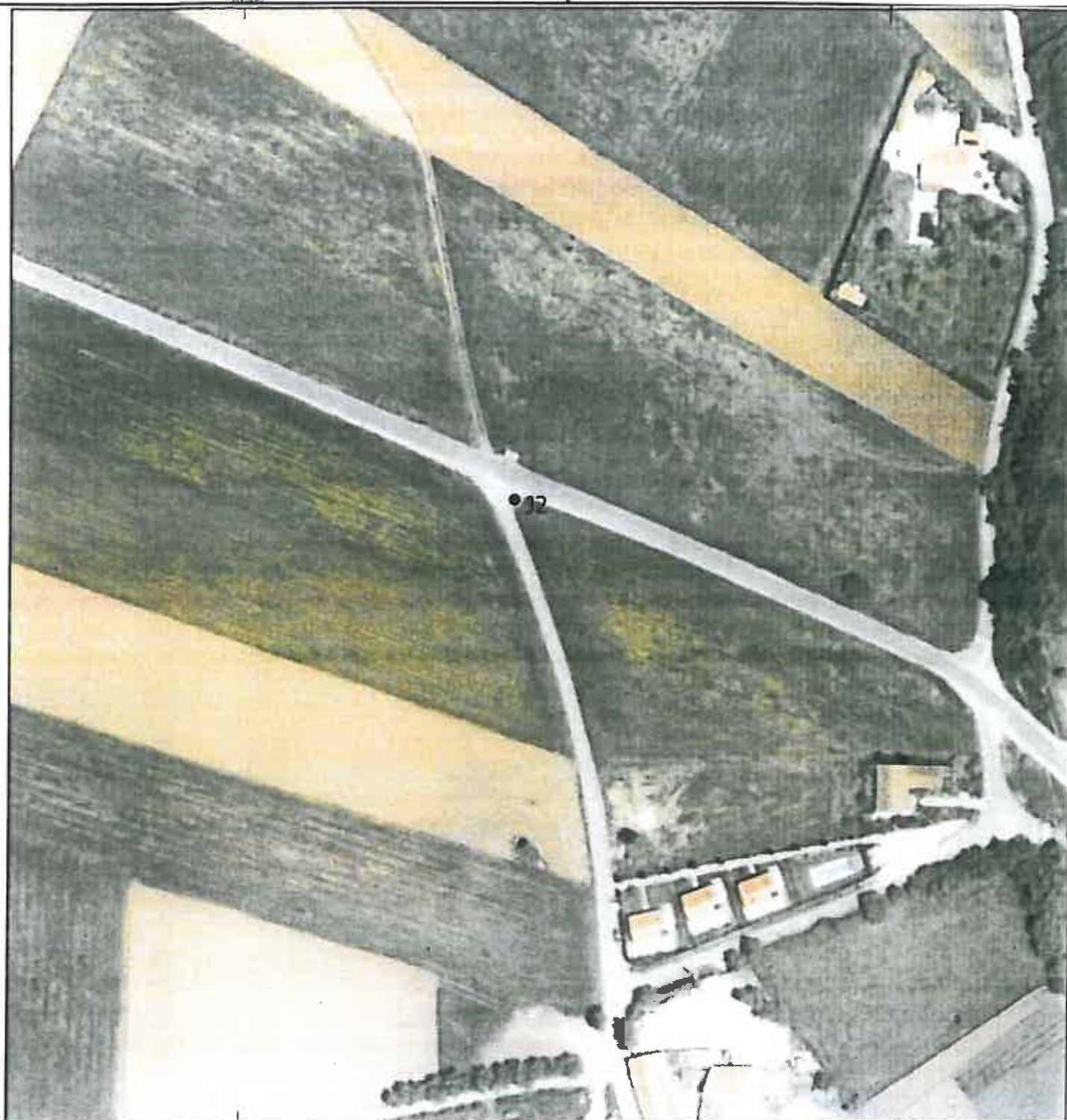

Legenda

Sinais de Trânsito (3.a)

- Sinais de direcção de via de acesso (J2)

1:1500

15 0 15 30 m



PT - Tm06/ETRS89 (European Terrestrial Reference System 89)
Projeção Transversa de Mercator
Elipsóide GRS80

