

Afixar em 29.04.2014



MUNICÍPIO DE ALJEZUR  
CÂMARA MUNICIPAL

# EDITAL

N.º 34/2014

**DEFESA DA FLORESTA CONTRA INCÊNDIOS - REDE PRIMÁRIA DE FAIXAS DE GESTÃO DE COMBUSTÍVEIS**

**DESMATAÇÃO E DESBASTE PARA CRIAÇÃO DE DESCONTINUIDADE TERRITORIAL DA CARGA COMBUSTÍVEL NA FREGUESIA DE ALJEZUR - TROÇO POLDRA E CORGO DO PORCO - MUNICÍPIO DE ALJEZUR**

**- AVISO AOS PROPRIETÁRIOS -**

Concelho: Aljezur  
Freguesia: Aljezur

José Manuel Velhinho Amarelinho, Presidente da Câmara Municipal de Aljezur, INFORMA, os proprietários de terrenos florestais localizados na cartografia exposta na Câmara Municipal de Aljezur, que vai dar-se início à limpeza, numa área total de 44,8 ha, limpeza essa que será efectuada com utilização de meios mecânicos (corta matos) e meios motomanuais para controlo da vegetação espontânea.

A localização das parcelas de terrenos florestais, encontra-se assinalada na cartografia anexa devendo os proprietários ou detentores das áreas florestais abrangidas por esta intervenção, contactar a Câmara Municipal para se identificarem como tal e autorizarem as mencionadas intervenções nos seus terrenos.

Decorrido o prazo legal sem que exista qualquer contacto dos proprietários e detentores dos referidos espaços florestais, consideram-se aquelas autorizações dispensadas, podendo dar-se início aos respectivos trabalhos de execução.

A implementação destas faixas de gestão de combustível iniciar-se-á a partir de 03 de Junho de 2013, decorrendo até 31 de Dezembro de 2014.

Câmara Municipal de Aljezur  
Morada: Rua Capitão Salgueiro Maia, 8670 - 005 Aljezur  
Tel. 282 990 010  
E-mail: geral@cm-aljezur.pt

Para constar se publica o presente Edital e outros de igual teor, que vão ser afixados nos lugares públicos do costume.

Aljezur, 29 de abril de 2014

O Presidente da Câmara Municipal de Aljezur

José Manuel Velhinho Amarelinho

hy

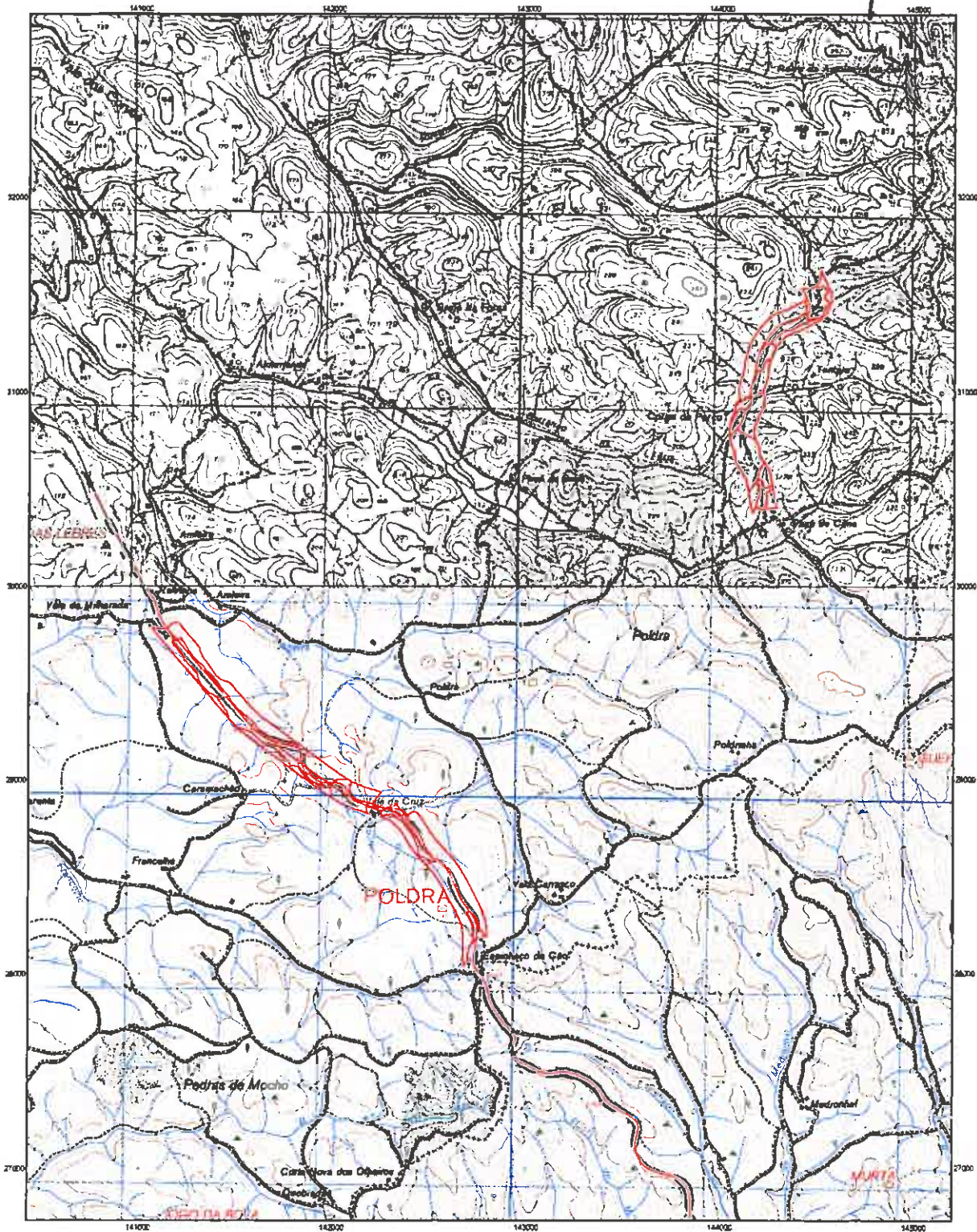

Rede Primária do Município de Aljezur  
Troço da Poldra e Corgo do Parco

Elaborado em:  
Fevereiro de 2018



Mapa

Escala 1:25.000

500 0 500 1000 1500 Metros

Projeção rectangular de Gauss - Elipsóide de Hayford, Datum Lisboa  
Sistema Hayford/Gauss Militar

Legenda

- Limite de concelho
- Limite de freguesias
- Rede Primária